COMUNE DI CAUTANO

(Provincia di Benevento)

C.A.P. 82030 Tel.0824/848158

Piano Urbanistico Comunale

Legge Regionale n.13 Dicembre 2004 n. 16 art 23

Il Coordinatore
Arch. Rosario Pascale

Il Collaboratore esperto in GIS
Dr. Gennaro Gentile

Il Geologo
Dott. Antonio Esposito

Il Agronomo
Dott. Biancamaria De Sio

Il Sindaco
Sig. Antonio Manna

CAUTANO PORTA DEL PARCO

COMPONENTE PROGRAMMATICA

CARTA UBICAZIONE INDAGINI

Tav. G 2

Scala 1: **5.000**

Il Sindaco
Sig. Antonio Manna

LEGENDA

S — Ubicazione sondaggi geognostici (P.U.C. 2020)

S — Ubicazione sondaggi geognostici (P.R.G. 1992)

S — Ubicazione sondaggi geognostici opere pubbliche (2007-2019)

MASW — Ubicazione prospezione sismica di superficie masw (P.U.C. 2020)

HVSR — Ubicazione stazione di microtremore a stazione singola (Microzonazione sismica 3° livello 2019)
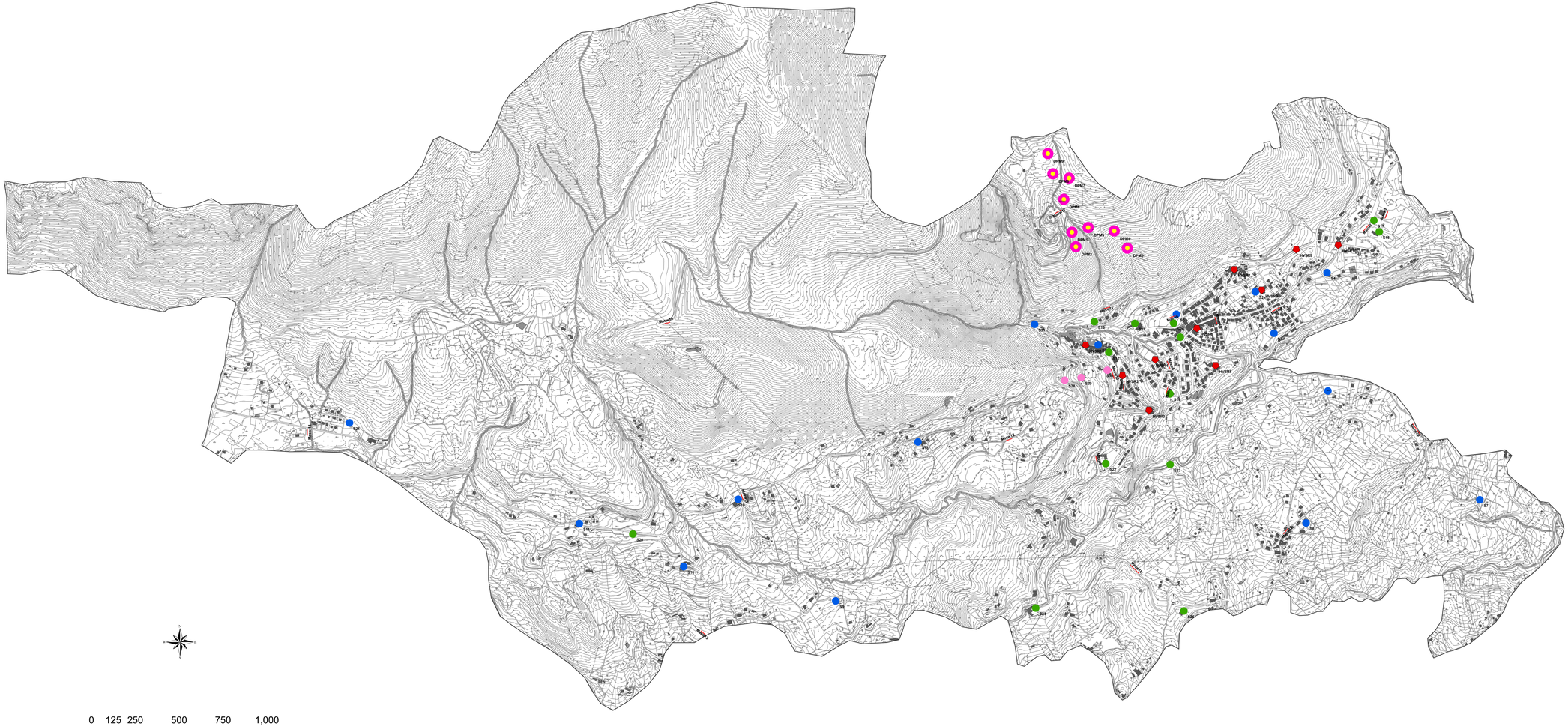
DPM — Ubicazione indagini (DPM MEDIUM o DL 30) (P.U.C. 2020)