



Piano Urbanistico Comunale

Legge Regionale del 28 Dicembre 2004 n.16 - art. 25



VINCENZO CARBON
ARCHITETTO
N. 23
Il Consulente Urbanistico
Arch. Vincenzo Carboni

Il Collaboratore esperto in GIS
Ing. Giuseppe Coppolaro

Il Progettista
Ing. Michelangelo Verrini

CAUTANO PORTA DEL PARCO

COMPONENTE STRUTTURALE

LE AREE DEL SISTEMA ANTROPICO	Tav.
La fascia periurbana	4,9

Data: Febbraio 2020

Il Sindaco
Ing. Alessandro Giardi

COMUNE DI CAUTANO (BN)

3D DEL TERRITORIO COMUNALE

Sistema di riferimento delle coordinate: WGS 84 / UTM zone 33N - EPSG: 32633



Comune	Provincia	Regione	Cod_Regione	Cod_Provincia	Cod_Comune	Cod_ISTAT	Altitudine	Popolazione	Area [ha]
CAUTANO	BENEVENTO	CAMPANIA	15	062	021	15062021	385,00	2041	1962,65

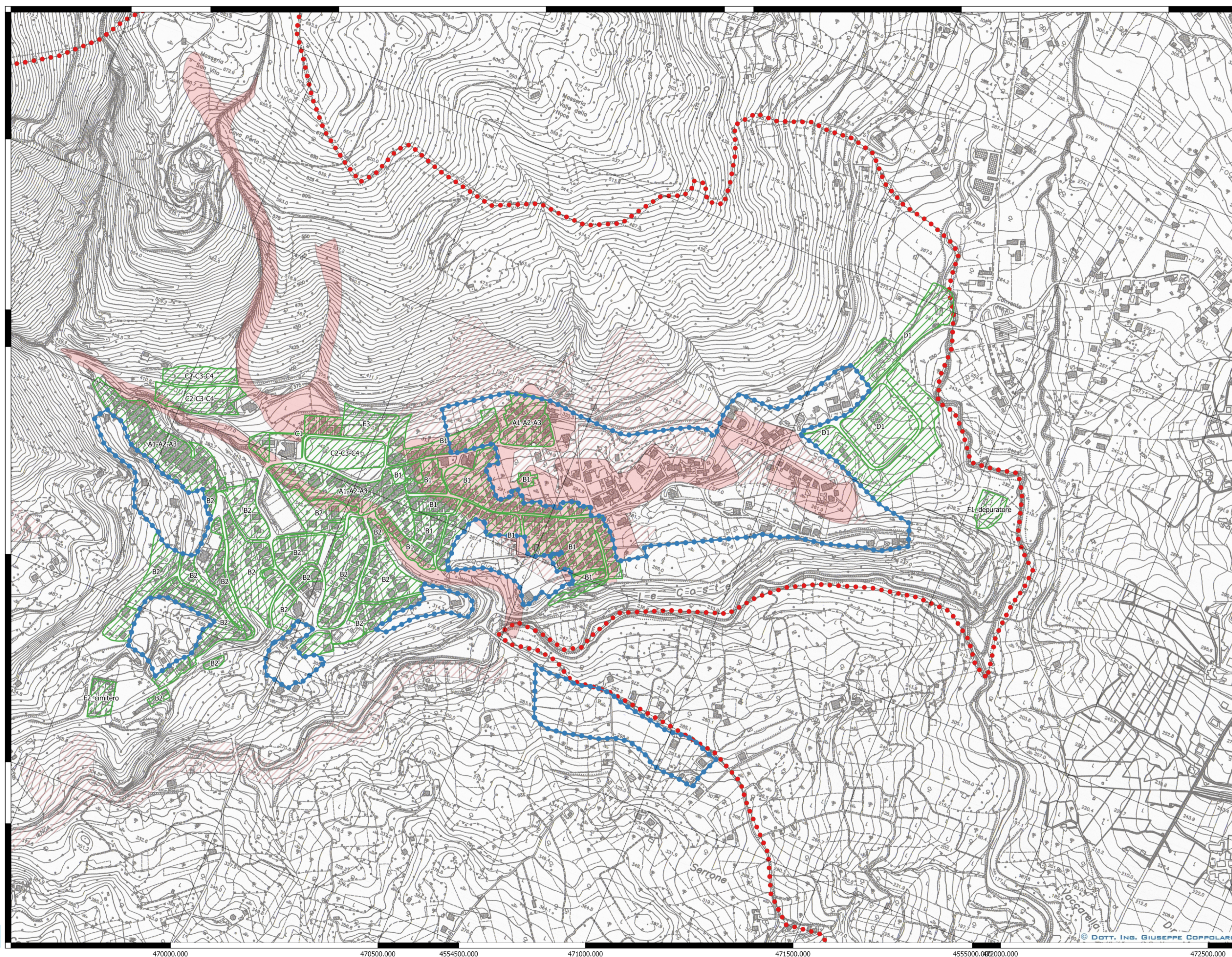

LEGENDA

Fascia Periurbana - Aree di possibile suscettività edificatoria del tipo B, C, D, F -
 Fascia Periurbana - Aree di possibile suscettività edificatoria del tipo B, C, D, F -

Centro edificato - ZTO DM 1444/68 A, B, C, D, F -

- Zone di interesse storico-ambientale - ZTO: A1; A2; A3 -
- Zona residenziale saturata - ZTO: B1 -
- Zona residenziale di completamento - ZTO: B2 -
- Zona del Piano per l'Edilizia Economica e Popolare - ZTO: C1 -
- Zona residenziale di espansione - ZTO: C2; C3; C4 -
- Zona del Piano di Innesidamento Produttivo - ZTO: D1 -
- Zona del depuratore - ZTO: F1 -
- Zona cimiteriale - ZTO: F2 -
- Zona del distretto sanitario - ZTO: F3 -

Aree a forte rischio idraulico

- Area di alta attenzione A4
- R4

Confini Comune di Cautano

- Confini Comune di Cautano

Carta Tecnica Regionale 2011

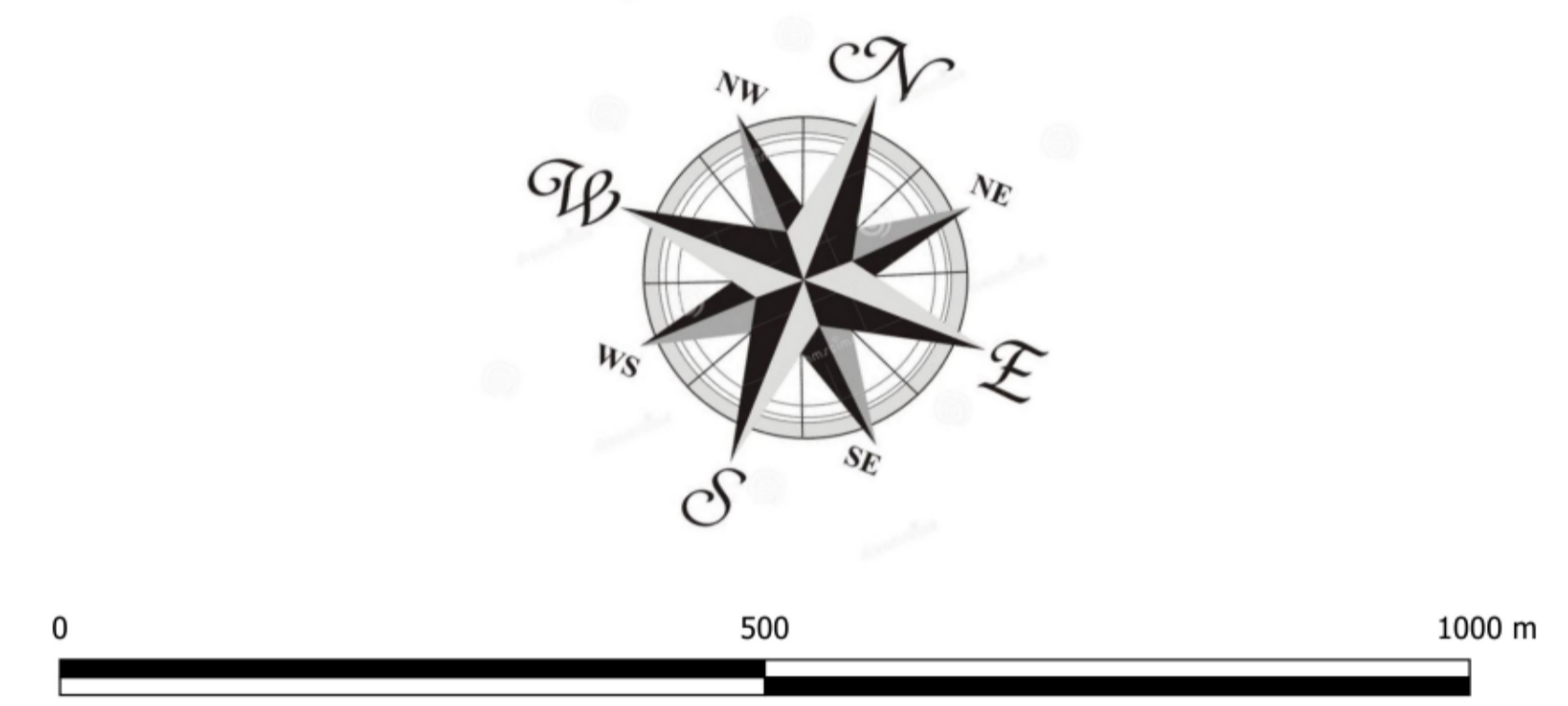

SCALA 1:5000