



**Piano Urbanistico Comunale**

Legge Regionale del 22 dicembre 2004 n. 16 - art. 23



VINCENZO CARRO  
ARCHITETTO  
N. 78  
Il Consulente Urbanistico  
Arch. Vincenzo Carro

Il Collaboratore esperto in GIS  
Ing. Giuseppe Capolano  
Giuseppe Capolano

Il Progettista  
Ing. Michelangelo...

CAUTANO PORTA DEL PARCO

**COMPONENTE STRUTTURALE**

LE AREE DEL SISTEMA ANTROPICO	Tav.
Il sistema insediativo esistente aree consolidate (A, B, C, D del PRG)	4,8

Data: Febbraio 2020  
Il Sindaco  
Ing. Alessandro...

**COMUNE DI CAUTANO (BN)**

**3D DEL TERRITORIO COMUNALE**

Sistema di riferimento delle coordinate: WGS 84 / UTM zone 33N - EPSG: 32633



Comune	Provincia	Regione	Cod_Regione	Cod_Provincia	Cod_Comune	Codice_ISTAT	Altitudine	Popolazione	Area [ha]
CAUTANO	BENEVENTO	CAMPANIA	15	062	021	15062021	385,00	2044	1962,65

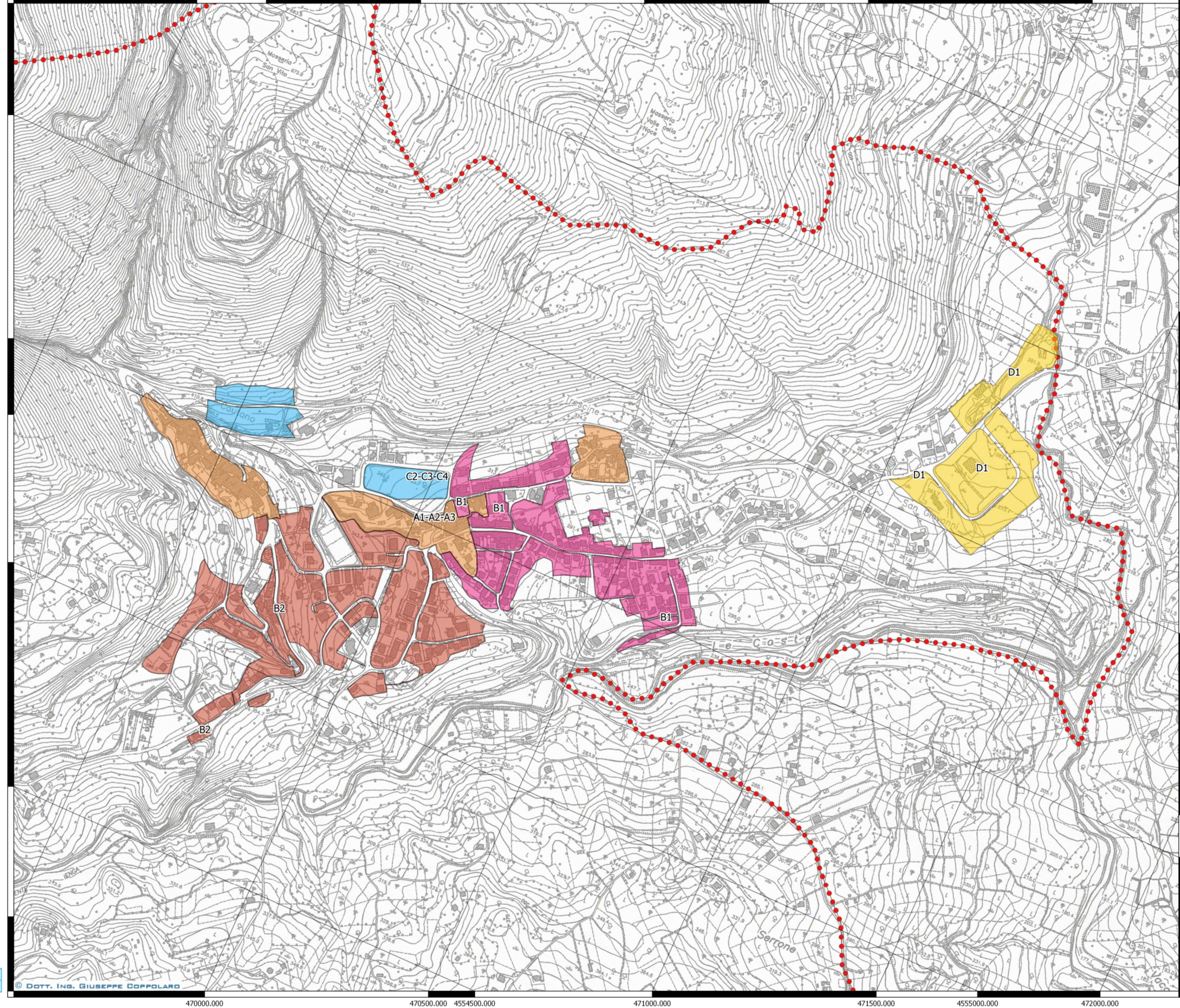

**LEGENDA**

- Il sistema insediativo esistente
- aree consolidate (A, B, C, D del PRG)
- Zona di interesse storico-ambientale (A1; A2; A3)
- Zona residenziale saturata (B1)
- Zona residenziale di completamento (B2)
- Zona residenziale di espansione (C1; C2; C3)
- Zona del Piano di Insediamento Produttivo (D1)
- Confini Comune di Cautano
- Confini Comune di Cautano
- Carta Tecnica Regionale 2011

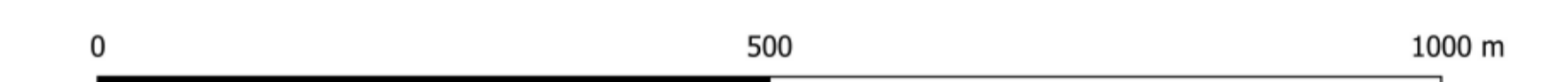
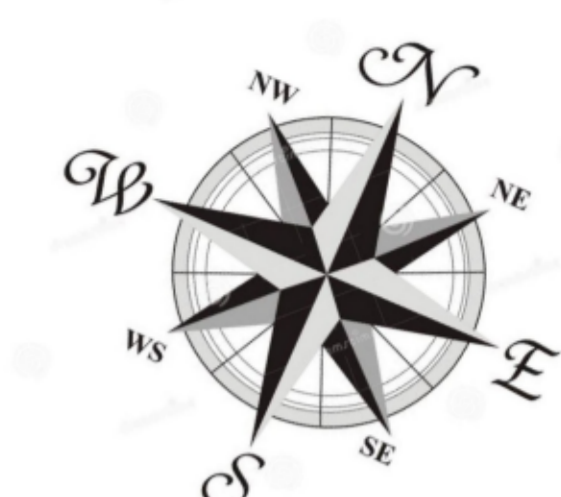

SCALA 1:5000

470000.000 470500.000 4554500.000 471000.000 471500.000 4555000.000 472000.000