



**Piano Urbanistico Comunale**  
Legge Regionale del 22 Dicembre 2004 n.16 - art. 23

**VINCENTO CARBONE**  
ARCHITETTO  
N. 73  
Il Consulente Urbanistico  
Arch. Vincenzo Carbone

**Il Collaboratore esperto in GIS**  
Ing. Giuseppe Coppolaro  
Giuseppe Coppolaro

CAUTANO PORTA DEL PARCO  
Il Progettista  
Arch. Michelangelo Piccini

**COMPONENTE STRUTTURALE**

RAPPORTO TRA COSTRUITO E PAESAGGIO, AMBIENTE NATURALE E RURALE	<b>Tav.</b>
IL SISTEMA AMBIENTALE: AMBITO DI TUTELA DI 4° GRADO (E4)	<b>4.5</b>

Data: Febbraio 2020  
Il Sindaco  
Ing. Alessandro Gualdi

COMUNI DELLA PROVINCIA DI BENEVENTO  
Sistema di riferimento delle coordinate: WGS 84 / UTM zone 33N - EPSG: 32633

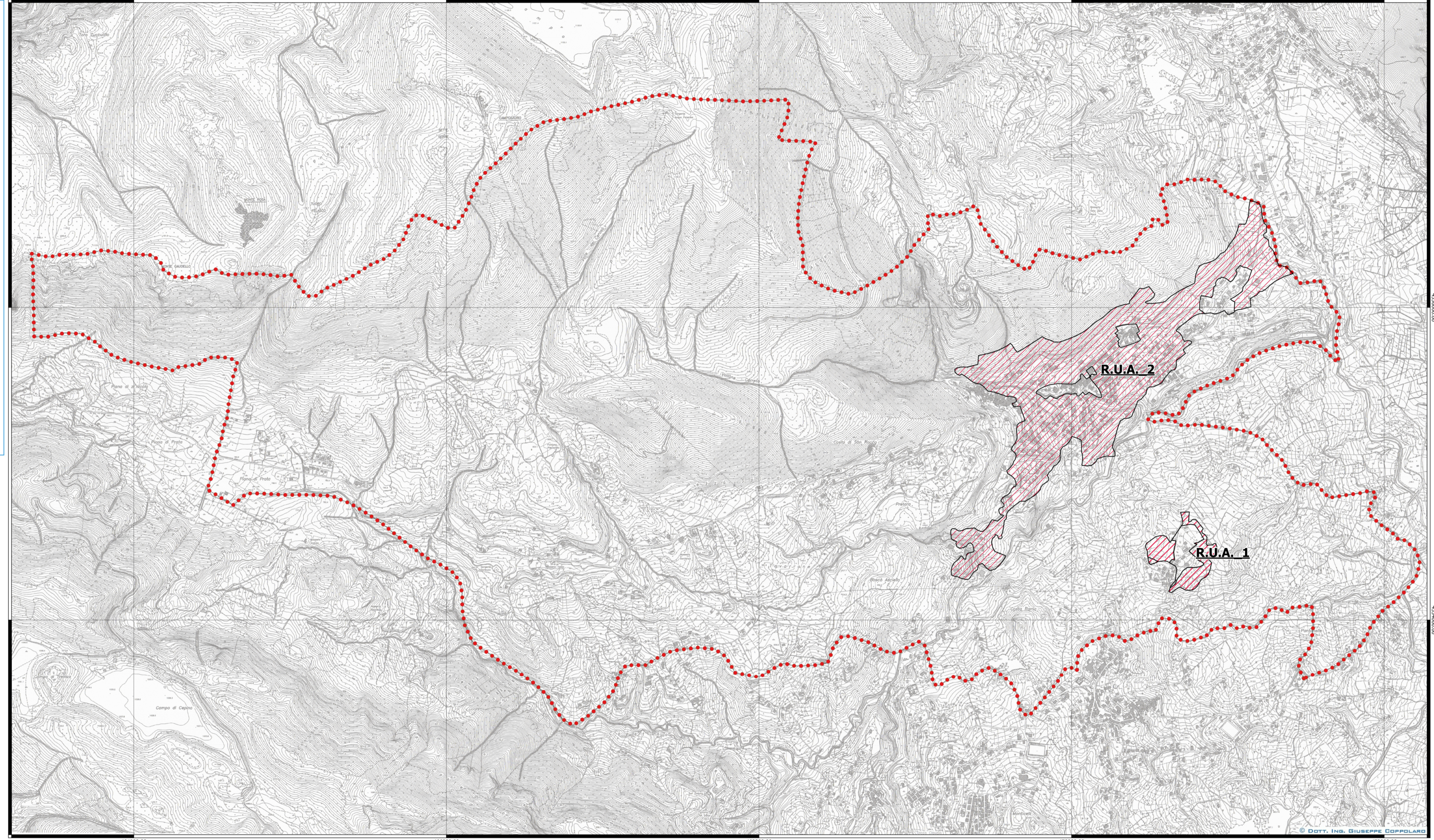

**LEGENDA**

**Il Sistema ambientale: Ambito di tutela di 4° Grado (E4)**

**Aree ricadenti zona R.U.A. del P.T.P.**

- Recupero Urbanistico-Edilizio e Restauro Paesistico-Ambientale (R.U.A.\_1)
- Recupero Urbanistico-Edilizio e Restauro Paesistico-Ambientale (R.U.A.\_2)

**Confini Comune di Cautano**

- Confini Comune di Cautano

Carta Tecnica Regionale 2011

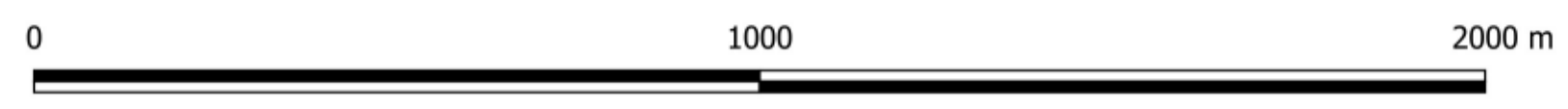
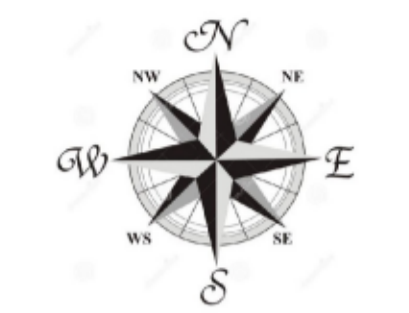

SCALA 1:10.000