COMUNE DI CAUTANO

(Provincia di Benevento)

C.A.P. 82030 ..... Tel. 0824/868708

Piano Urbanistico Comunale

Legge Regionale del 22/Dicembre 2004 n. 16 – art. 23

CAUTANO PORTA DEL PARCO

Il Consulente Urbanistico
Arch. Giuseppe Cappellaro

Il Collaboratore esperto in GIS
Ing. Giuseppe Cappellaro

Il Presidente
Ing. Alessandro Rinaldi

COMPONENTE STRUTTURALE

RAPPORTO TRA CONTRUITO E PAESAGGIO:	Tav.
- Perimetrazione sito antica formazione; - Perimetrazione centro storico di cui all'articolo 5 delle norme di attuazione PTP; - Perimetrazione centro abitato/centro edificato di cui all'articolo 4 TU codice della strada; - Perimetrazione nuclei rurali	4.1

Data: Febbraio 2020

Il Sindaco
Ing. Alessandro Rinaldi

COMUNE DI CAUTANO (BN)

3D DEL TERRITORIO COMUNALE

Sistema di riferimento delle coordinate: WGS 84 / UTM zone 33N - EPSG: 32633

Comune	Provincia	Regione	Cod_Regione	Cod_Provincia	Cod_Comune	Codice_ISTAT	Altitudine	Popolazione	Area [Km2]
CAUTANO	BENEVENTO	CAMPANIA	15	062	021	15062021	365.00	2044	1962.45

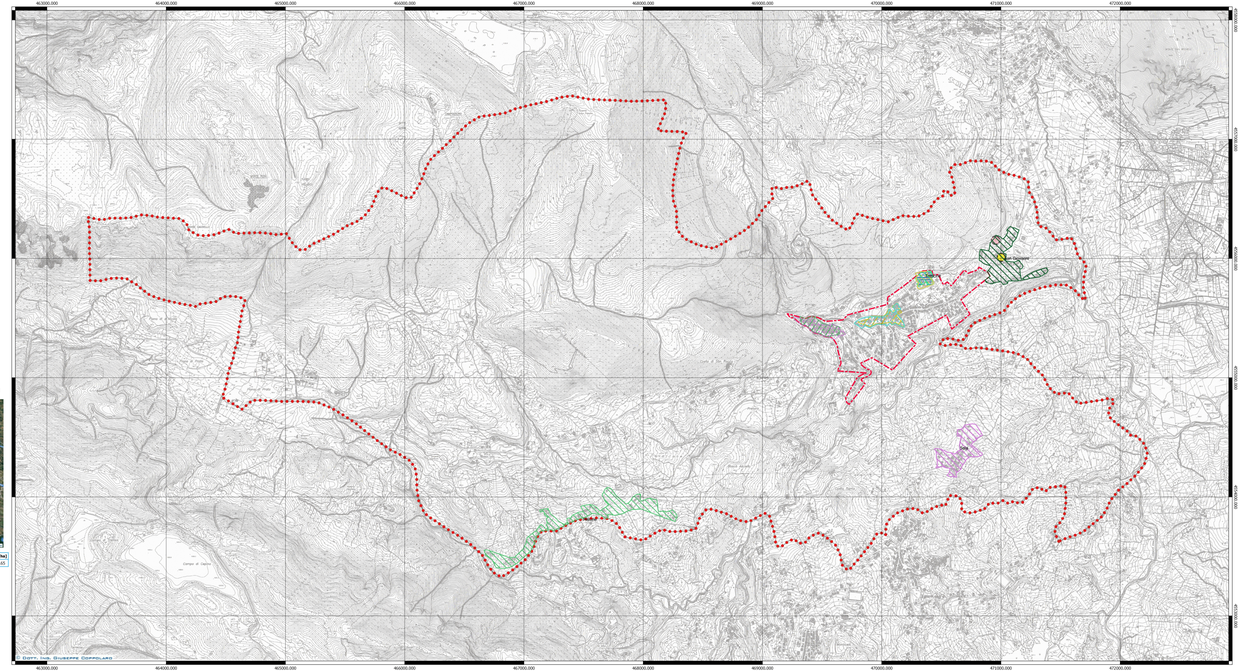

LEGENDA

Perimetrazione sito antica formazione
- Fornillo
- Trescine
- Via Roma

Perimetrazione nuclei rurali
- Maione
- Sala
- San Giovanni
- Trescine

Perimetrazione centro storico di cui all'articolo 5 delle norme di attuazione PTP
- Casa Ricciardelli
- Chiesa Rurale
- Fornillo
- Trescine
- Via Roma

Perimetrazione centro abitato/centro edificato di cui all'articolo 4 TU codice della strada
- Perimetrazione centro abitato/centro edificato di cui all'articolo 4 TU codice della strada

Confini Comune di Cautano
- Confini Comune di Cautano

Carta Tecnica Regionale 2011

0 1000 2000 m

SCALA 1:10.000
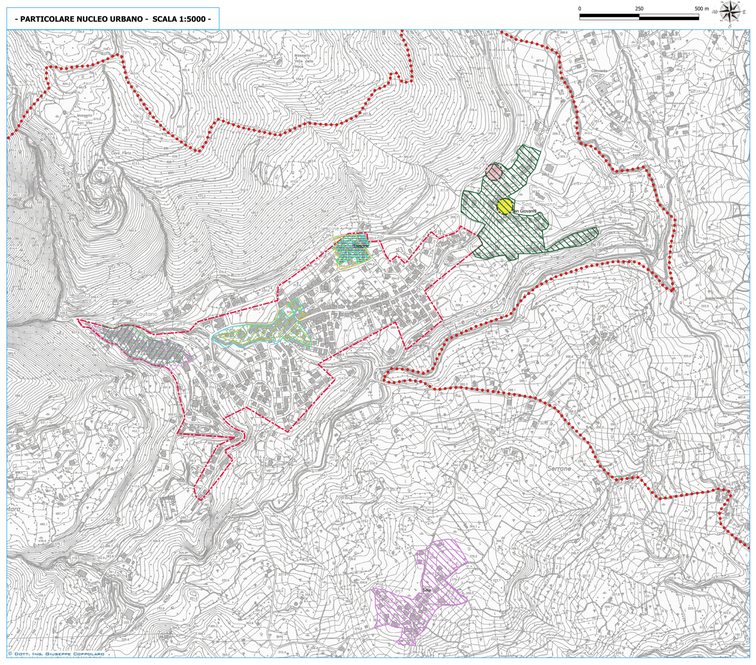
- PARTICOLARE NUCLEO URBANO - SCALA 1:5000 -