COMUNEDICAUTANO
(ProvinciadiBenevento)
C.A.P.82030 Tel.0824/480705

PianoUrbanisticoComunale
LeggeRegionaleDiCampaniaNo. 16 ant 33

CAUTANOPORTADELPARCO

COMPONENTE PROGRAMMATICA

ZONIZZAZIONE DEL PUC CON SOVRAPPOSIZIONE DELLA CARTA DELLA FRAGILITA' AMBIENTALE	Tav: integrà SCALA 1:5000
Novembre 2022	DNindaco Ing. Alessandro Gentile

COMUNE DI CAUTANO (BN)

Sistema di riferimento delle coordinate: WGS 84 / UTM zone 33N - EPSG: 32633

SCALA 1:5000

0 200 400 m

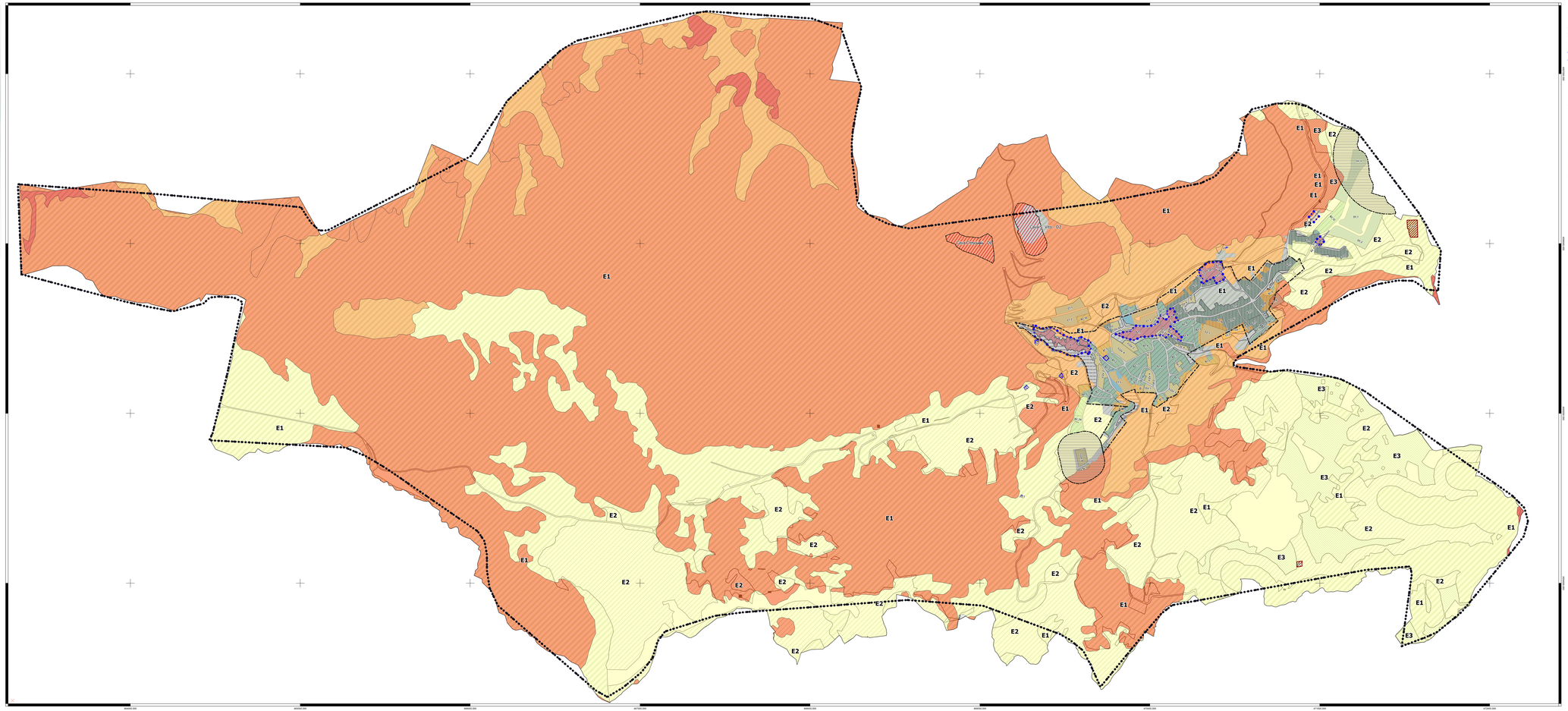

LEGENDA

- ConfiniCautano
- 4.1.3_PerimetrazioneCentroAbitato
- Centro Storico
- Fascia di rispetto Basilica di S. Antonio
- Fascia di rispetto Cimitero
- PerimetrazioneCave

CNAT_CAM_2018_v2 FRAGILITA' AMBIENTALE

- Molto bassa
- non valutato
- Bassa
- Media
- Alta

E5
- E5

E4
- E4

E3
- E3

E2
- E2

E1
- E1

Zonizzazione

- A1
- A2
- A3
- B1
- B2
- B3
- C1
- C2
- D1
- FZ
- F5