COMUNE DI CAUTANO
(Provincia di Benevento)
C.A.P. 82034 Tel. 0824/868109

Piano Urbanistico Comunale

Legge Regionale del 22 Dicembre 2004, n. 16 - art. 23

CAUTANO PORTA DEL PARCO

Il Responsabile
UTC

COMPONENTE PROGRAMMATICA

ZONIZZAZIONE DEL PUC CON SOVRAPPOSIZIONE DELLA CARTA DELLA PRESSIONE ANTROPICA

TAV: tmap.5

SCALA 1:5000

Novembre 2022

Il Sindaco
Geg. Alessandro Giusti

COMUNE DI CAUTANO (BN)

Sistema di riferimento delle coordinate: WGS 84 / UTM zone 33N - EPSG: 32633

SCALA 1:5000

0 200 400 m

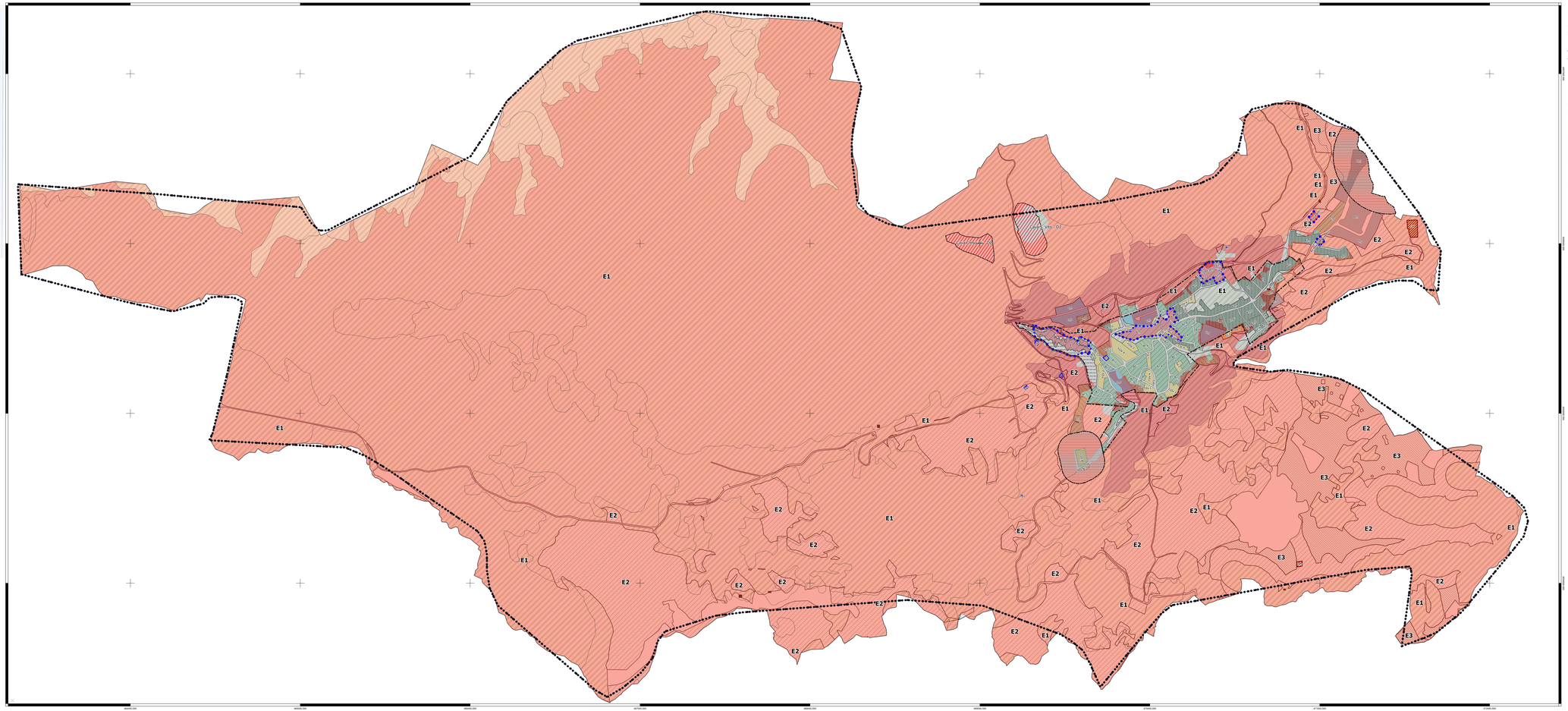

LEGENDA

- ConfiniCautano
- 4.1.3_PerimetrazioneCentroAbitato
- Centro Storico
- Fascia di rispetto Basilica di S. Antonio
- Fascia di rispetto Cimitero
- PerimetrazioneCave

CNAT_CAM_2018_v2 PRESSIONE ANTROPICA

- non valutato
- Bassa
- Media
- Alta

E5
- E5

E4
- E4

E3
- E3

E2
- E2

E1
- E1

Zonizzazione
- A1
- A2
- A3
- B1
- B2
- B3
- C1
- C2
- D1
- FZ
- F5