COMUNE DI CAUTANO
(Provincia di Benevento)

C.A.P. 82032 — Tel. 0824/869700

Piano Urbanistico Comunale

Legge Regionale n. 16 del 22 dicembre 2004 e R. n. 5 del 10

Il Collaboratore Esperto in GIS
Ing. Gerardo Napolino

CAUTANO PORTA DEL PARCO

U.T.C.

COMPONENTE PROGRAMMATICA

ZONIZZAZIONE DEL PUC CON SOVRAPPOSIZIONE DELLA CARTA DELLA NATURA	Tav.: Integr.2
	SCALA: 1:5000
Novembre 2022	Il Sindaco *Ing. Alfonsina Evolti*

COMUNE DI CAUTANO (BN)

3D DEL TERRITORIO COMUNALE

Sistema di riferimento delle coordinate: WGS 84 / UTM zone 33N - EPSG: 32633

Comune	Provincia	Regione	Cod. Regione	Cod. Provincia	Cod. Comune	Coord. X(UTM)	Coordy(UTM)	Longitudine	Latitudine
C.CODICE_BENEVENTO	C.CODICE_BN	C.CODICE_CAMPANIA	15	064	024	14	1.520000	404.000	4500	40.9128

SCALA 1:5000

0 — 200 — 400 m

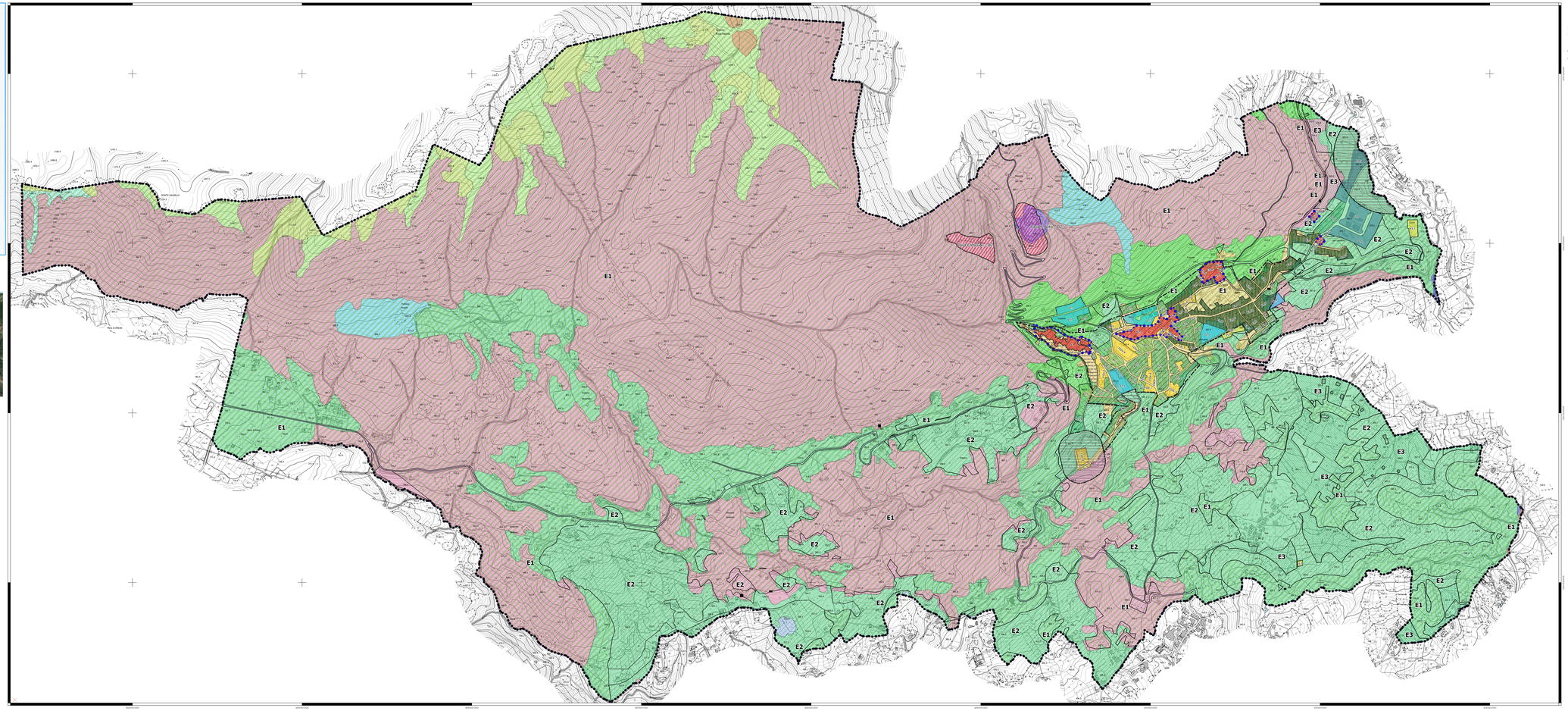

LEGENDA

- ConfiniCautano
- 4.1.3_PerimetrazioneCentroAbitato
- Centro Storico
- Fascia di rispetto Basilica di S. Antonio
- Fascia di rispetto Cimitero
- PerimetrazioneCave

E5
- E5

E4
- E4

E3
- E3

E2
- E2

E1
- E1

Zonizzazione
- A1
- A2
- A3
- B1
- B2
- B3
- C1
- C2
- D1
- F2
- F5

CAUTANO_Carta_natura
- Boschi ripariali a pioppi
- Campi a Pteridium aquilinum
- Cave e sbancamenti
- Centri abitati
- Colture estensive e sistemi agricoli complessi
- Corsi d'acqua con vegetazione scarsa o assente
- Faggete dell'Italia meridionale
- Ginestreti a Spartium junceum
- Oliveti
- Ostrieti, carpineti, frassineti, acereti e boschi misti termofili
- Piantagioni di conifere
- Praterie aride dell'Italia centro-meridionale
- Querceti a roverella dell'Italia centro-meridionale
- Rupi carbonatiche dell'Appennino centro-meridionale e dei rilievi delle grandi isole