COMUNEDICAUTANO
(ProvinciadiBenevento)
C.A.P. 82030 ********** Tel.0824/808700

PianoUrbanisticoComunale

Legge Regionale della Campania 16/04, N° 16 art. 23

IIProgettista
(Ing. Alessandro Gentile)

CAUTANOPORTADELPARCO

COMPONENTE PROGRAMMATICA

ZONIZZAZIONE DEL PUC CON SOVRAPPOSIZIONE DELLA RETE NATURA 2000 (SIC IT8020007 – IT8020008)

Tav: Integr.8

SCALA 1:5000

Novembre 2022

IDirettore
(Ing. Alessandro Gentile)

COMUNE DI CAUTANO (BN)

Sistema di riferimento delle coordinate: WGS 84 / UTM zone 33N - EPSG: 32633

SCALA 1:5000

0 200 400 m

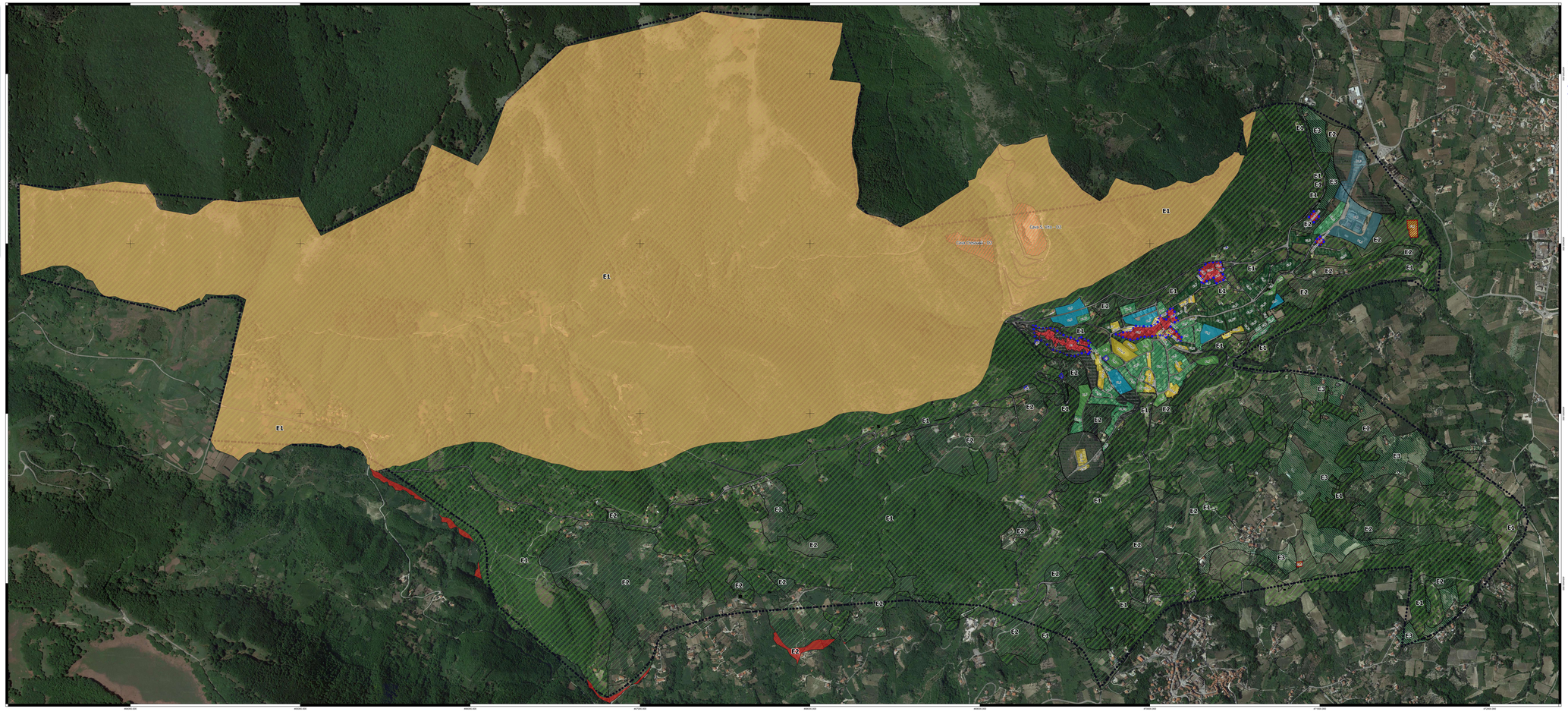

LEGENDA

Tav. 6.3

- SIC_Taburno IT8020008
- SIC_Camposauro IT8020007

Tav. 6.1_6.2

- ConfiniCautano
- 4.1.3_PerimetrazioneCentroAbitato
- Centro Storico
- Fascia di rispetto Basilica di S. Antonio
- Fascia di rispetto Cimitero
- PerimetrazioneCave

E5
- E5

E4
- E4

E3
- E3

E2
- E2

E1
- E1

Zonizzazione
- A1
- A2
- A3
- B1
- B2
- B3
- C1
- C2
- D1
- FZ
- F5

Google Satellite